Informační týdeník Sboru CASD Praha 5 – Smíchov

SMÍCHOVSKÝ ZPRAVODAJ

ročník 22/číslo 1118

2. července 2022

PROGRAM SOBOTNÍ BOHOSLUŽBY

9,3o hodin

Studium sobotní školy a dětské sobotní školy – vede Daniel Kubečka

Téma úkolu: „Lidské trápení a dobrý Pastýř"

- Společná píseň *č. 293 „Další týden vedl nás*"
- Modlitba
- Studium probíhá ve třídách pod vedením učitelů
- Sbírka pro potřeby misie
- Společná píseň *č. 227 „Pán je můj pastýř "*
- Modlitba

10,3o – 10,45 hodin

Přestávka

10:45 hodin

Bohoslužba – vede Alena Heczková

- **Přivítání, sborová oznámení**
- **Společné chvály**
  „Apoštolská"
- Modlitba
- Sbírka pro potřeby sboru
- **Příběh pro děti –** Václav Vondrášek
- **Přímluvné modlitby**
- Společná píseň *č. 201 „Před tvář tvoji"*
- **Čtení textu Bible –** *Lukáš 12,35.-40 (SNC)* – Rozálie Schwarzová
- Tichá modlitba
- **Kázání – Václav Vondrášek**
  Téma: „Kdy by bylo nejlepší zemřít?"
- Chvíle ke ztišení – *hudební přednes* – Jana Prokopčáková
- Společná píseň *č. 184. "Těším se na ten čas"*
- Modlitba – Václav Vondrášek
- Společná píseň *č. 282 „Prosbu naši, Bože, slyš*"

Oznámení

-Přejeme požehnanou sobotu všem, kteří navštívili náš sbor.

-Dnes, 2. 7., kázáním z Písma bude sloužit bratr Václav Vondrášek.

-Příští sobotu, 9. 7., kázáním z Písma bude sloužit sestra Soňa Sílová.

-V neděli, 10. 7., od 10^{00} hod jste zváni na svatební bohoslužbu Leony Kubečkové & Dominika Tallmayera

-Mládežnická dovolená „do Českého ráje cesta příjemná je…" neděle 10. 7. – středa 13. 7.

-Alena Ceplová & Arnaud Müller všem oznamují, že v sobotu, 16. 7., ve 13^{30} hod si řeknou vzájemné ano

-V termínu, 17. - 24. 7., se uskuteční letní tábor KP v Raspenavě
(více informací u vedoucích oddílu KP Penguins)

-Páteční Smíchovské foyer, s ohledem na aktivity sboru, v pátek od 20^{00} hod na linku https://meet.google.com/pmm-urpx-wnw

-Prosíme, mysleme na svých modlitbách na sestry a bratry, kteří jsou nemocní nebo prožívají různé nemilé životní situace.

Připojte se k nám také v měsíci červenci a mysleme na svých modlitbách na: *situaci ve světě.*

-Bankovní účet sboru: 5053339/0800, do textu jméno a účel.

V období 3. – 9.7.2022 oslaví narozeniny:

Žaludové Miroslava (8.7.); Trněná Irena (8.7.); Hron Pavel (9.7.)

Přejeme hojnost Božího požehnání do dalších let.

P.S. Omlouváme se všem, na které jsme zapomněli. Nebyl to úmysl.

Pravidelné sborové sbírky

Účel: **sbírka misie**
Bankovní účet: **5053339/0800**
Variabilní symbol: **11106**
Částka: **dle vašeho uvážení**

Účel: **sbírka pro sbor**
Bankovní účet: **5053339/0800**
Variabilní symbol: **777**
Částka: **dle vašeho uvážení**

QR Platba - Misie

QR Platba - Sbor

VZKAZY, PODĚKOVÁNÍ, NABÍDKA…

Svatební bohoslužba

Leona Kubečková
&
Dominik Tallmayer

Oznamujeme ¨
dne 10. 7. 2022 v 10 hodin

budeme oddáni v modlitebně CASD
Peroutkova 2482/57, 150 00 Praha 5

Všichni jste srdečně zváni

Alena Ceplová
&
Arnaud Müller

Oznamují ¨
dne 16. 7. 2022 v 13:30 hodin

budeme oddáni na statku Všetice
Všetice 6, 257 44 Netvořice

Všichni jste srdečně zváni

KAZATELSKÁ EPIŠTOLA SMÍCHOVSKÝM – 103. kapitola

ČOKOLÁDA MÍSTO KVĚTIN???

Tak máme zase konec školního roku a já potkávám na Smíchově zástupy dětí, které nesou paním učitelkám květiny. Připomíná mi to vždy znovu sobotu, která následovala po konci školního roku v plzeňském sboru, když jedna naše sestra, která byla učitelkou na základní škole vždycky přinesla do sboru k rozebrání pro ostatní „děvčata“ kýble květin, které od dětí dostala a o které se chtěla podělit, protože už to doma nebylo kam dát. Jednou jsem se jí ptal, jestli by nechtěla radši něco jiného než kytku a s úsměvem vzpomínám na to, jak na první dobrou řekla že určitě

„čokoládu“, protože z té by měla větší a delší užitek než z květin, které vzápětí zvadnou…

Je mi jasné, že květiny patří k „dobrým zvykům“ a „tradicím“ ukončení školního roku, ale určitě také platí, že „dárek je pro člověka, ne člověk pro dárek“. Psychologové tomu říkají „jazyky lásky“. A tak dejme si v čase prázdnin za „domácí úkol“ nově promyslet, jestli způsoby, jak projevujeme lásku svým nejbližším mají odpověď, se kterou naši nejmilejší souzní… Jestli způsoby, jak dáváme znát lásku a obdiv našemu Bohu mají pořád obsah a je v nich náš autentický život… Málokterá odpověď je tak důležitá jako odpovědi na tyto otázky, abychom žili s našimi nejmilejšími i s naším Pánem nejen „vedle sebe“, ale hlavně „spolu“.

PS: pro všechny učitelky – z čokolád které byste dostaly na konec roku místo květin by se určitě netloustlo 😊

Požehnaný čas prázdnin přeje Váš
kazatel Vašek Vondrášek

SOBOTNÍ ŠKOLA – příští týden

Lekce 2: **Přicházející zkoušky**
Texty: **1Pt 4,12–19; 5,8–11; Ř 1,21–32; Jr 9,6–15; 2K 12,7–10**
Téma 3.čtvrtletí 2022: V ŽÁRU ZKOUŠEK

Ve druhé lekci se zaměříme na to, proč v některých chvílích do našich životů mohou přicházet problémy. Jistě existují situace, kdy odpověď nenajdeme, ale v řadě případů lze pojmenovat specifické důvody.

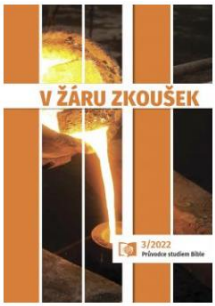

- 1Pt 4,12–19 – Problémy jako součást křesťanského života (neděle)
- Možné důvody:
- 1Pt 5,8–11: Satanova aktivita (pondělí)
- Ř 1,21–32: Důsledky hříchu (úterý)
- Jr 9,6: Zkoušky vedoucí k „očištění“ (středa)
- 1K 12,6–10: Zkoušky vedoucí ke „zralosti“ (čtvrtek)

PDF lekce: https://sobotniskola.casd.cz/lekce_PDF/aktualni/02.pdf
Audio lekce:
https://www.youtube.com/channel/UC2H6y99aQFPCsCGAL9h-isg/featured

Bible pro dnešek se spirituálem ATI Alešem Zástěrou - pořad HopeTV inspirován tématem lekcí sobotní školy
https://www.hopetv.cz/porady/vsechny-kategorie/28-bible-pro-dnesek

Mobilní aplikace Sobotní škola v češtině.

V App Store vyhledat Sabbath School, v Google Play vyhledat Sobotní škola nebo Sabbath Scholl.

Daniel Kubečka

DĚTSKÉ ODPOLEDNE

počasí se sice nevyvedlo, zato vše ostatní na jedničku!

Všeobecná pohoda, nadšení, zábava i kulturní zážitky, to vše jsme zažili během dětského odpoledne minulou sobotu 25. 6. Nemůžeme také opomenout hlasitý smích, který snad od Smíchovského sboru nelze z podstaty oddělit.

Ať už děti, ale i dospělí, vzali do ruky švihadlo, papír na origami nebo luk a šíp, vždy z toho byl skvělý zážitek a na konci i skvělé odměny. Děti uhranuly také dvě divadla, která si pro ně připravila naše Jitka Michalcová či uskupení Bubec. Kromě dětí z našich řad, k nám zavítalo i několik z nejbližšího okolí, což nám vykouzlilo úsměv na tváři. Věříme, že se děti na prázdniny plné her a dobrodružství dobře naladily a budeme se těšit zase příští rok.

Richard Klíma

Ohlédnutí za akcemi Archy pomoci v červnu

V červnu se uskutečnily dvě akce **Archy pomoci**. První z nich bylo **setkání těch, kteří pečují o své blízké doma**. Na akci dorazili lidé z různých částí Prahy a dozvěděli se o sociálních službách, kompenzačních pomůckách a sociálních dávkách, které mohou ulehčit při péči o druhé. Děkujeme sboru Praha-Vinohrady za poskytnutí prostor na uskutečnění setkání.

Minulou neděli jsme se seniory z různých pražských sborů i s jejich přáteli vyrazili na **výlet do skanzenu v Přerově nad Labem**. S 21 seniory jsme se vypravili na místo, kde dýchají staré časy našich předků. Navštívili jsme dobově vybavená selská stavení, kde nám průvodkyně přiblížila život našich předků na polabském venkově. Po návštěvě skanzenu jsme si ještě prodloužili společně strávený čas při dobrém obědě.
Rádi bychom moc poděkovali dobrovolníkům, kteří doprovázeli méně pohyblivé seniory a byli jim při celém výletě velkou pomocí.

Za projekt Archa pomoci Komunitního centra Petrklíč

Jana Perdomo

Kdo by jel se mnou?

Jmenuji se Ondřej Adamec, je mi 44 let, chodím o berlích, v pohybu jsem ale soběstačný. Rád bych se v létě podíval do Temešváru. Je pro mě složité cestovat sám a hledám někoho, kdo by jel se mnou. Kontakt: ondrej.adamec@seznam.cz.

Nabídka na výpomoc

Manželé ve středním věku, pracovně hodně vytížení, hledají pracovní sílu na výpomoc v domácnosti v rodinném domě.

Místo výkonu práce: Praha 9, Horní Počernice. Odměna 250,-Kč / hodinu netto.
Rozsah práce 2 x týdně 3 hod., tzn. 6 hod týdně. Upřednostňujeme pravidelné dny v týdnu, např. PO a ČT. Zájemci kontaktujte nás na tel. 602 318 496. Děkujeme.

ADRA nabízí prázdninovou brigádu i dlouhodobé pozice

Hledáte využití pro volné prázdninové dny? Chcete pomoci dobré věci a zároveň si přivydělat?

Hledáme na prázdniny pomoc s administrativou v rozsahu 2-3h denně (možnost home office), nabízíme DPP a nástup možný ihned :-)

Více informací poskytne Bára Bezděkovská na tel: 739 605 899 či mailu barbora.bezdekovska@adra.cz.

Dlouhodobě hledáme posily i do ekonomického oddělení a oddělení globálního rozvojového vzdělávání. Vše najdete na stránkách www.adra.cz.

Přidejte se k nám do týmu!

ČEMU VĚŘÍME (1.DÍL)

Adventisté sedmého dne přijímají Bibli za své jediné vyznání víry a z ní odvozují základní věroučné články. Dále uvedené věroučné výroky jsou výrazem toho, jak církev učení Písma chápe a vyjadřuje. K revizi těchto výroků může dojít při zasedání Generální konference, když církev pod vedením Ducha svatého dospěje k plnějšímu pochopení Písma nebo nalezne výstižnější výrazy k vyjádření toho, co učí Boží slovo.

- **Písmo svaté**
  Písmo svaté, Starý i Nový zákon, je psané Boží slovo. Je dáno Boží inspirací prostřednictvím svatých Božích lidí, kteří mluvili a psali pod vlivem Ducha svatého. V tomto slově Bůh svěřil člověku poznání nezbytné ke spasení. Písmo je neomylné zjevení Boží vůle. Je měřítkem charakteru, zkušebním kamenem zkušeností, autoritativním základem učení a spolehlivým záznamem Božích činů v dějinách. *(2 Petr 1,20.21; 2 Tim 3,16.17; Žalm 119,105; Přísl 30,5.6; Iz 8,20; Jan 17,17; 1 Tes 2,13; Žid 4,12)*

SPOLEČNÉ CHVÁLY

Apoštolská 1

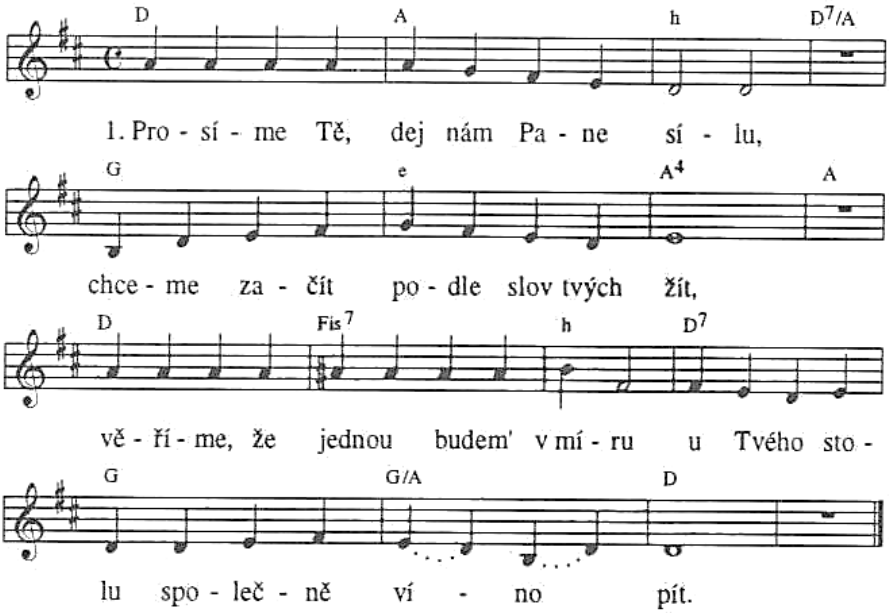

2. Dívej se na všechny naše zkoušky,
jak se utápíme v starostech,
bez Tebe by svět byl jenom pouští,
bez Tebe by život neměl vůbec žádný cíl.

3. Děkujem' za velikou Tvou lásku,
za ten úžasný kříž oběti,
za kříž, který přinesl nám spásu
chceme, Pane, jméno Tvoje chválit na věky.

K A Z A T E L N A

NE MOCÍ ANI SILOU, ALE DUCHEM MÝM

Kázání ze soboty 18.6.2022 – br. Michal Balcar

(Zach 4,6)

Před devíti lety jsme se s Radkem Jonczym díky velkorysosti vinohradského sboru ocitli v Jeruzalémě. A místo, které při návštěvě Jeruzaléma nesmíte vynechat, je nepochybně Západní zeď (není to "Zeď nářků", protože tak nazývají ve vtipu občané státu Izrael ministerstvo financí). Shodou okolností zde zrovna probíhala vojenská

přísaha. Tu vedl kaplan/rabín a mladým vojákům a vojákyním (vojačkám?) připomněl, že se musí zodpovídat někomu, kdo je nad nimi. A použil přitom slova z knihy proroka Zacharjáše:

Nato mi řekl: „Toto je slovo Hospodinovo k Zerubábelovi: Ne mocí ani silou, nýbrž mým duchem, praví Hospodin zástupů. Čím jsi ty, veliká horo, před Zerubábelem? Rovinou. On vynese poslední kámen za hlučného provolávání: ‚Jeruzalém došel milosti!'"

Zerubábel, o kterém je zde řeč, je vnukem posledního judského krále Jójakína a současně člověkem, který se pokoušel znovu vybudovat Chrám. A nešlo mu to. Překážky se objevovaly na všech stranách. A to se snažil ze vší síly. Dával do toho všechno. A právě proto mu prorok vzkazuje: "Ne mocí ani silou." Hebrejská slova zde použitá jsou v zásadě synonymická.

• chajil – jinde v Starém zákoně se překládá jako "bohatství, schopní, armáda, statečnost, jejich zboží, vynikající (Rút).

• koach – "síla, krokodýl, často síla (od Hospodina)".

Zerubábel stál před neřešitelným úkolem a zmobilizoval veškeré bohatství (finanční i sociální kapitál), schopnosti, statečnost, ba armádu. Ale Zacharjáš mu připomíná, že to stejně nepůjde, jedině "Duchem Božím."

Křesťanství jako náboženství vždy čelilo pokušení lísat se k tomu, kdo má moc. O tom něco věděli protestanští teologové, kteří se před přibližně 90 lety ve městě Barmen vymezili vůči křesťanské fascinaci nacionálním socialismem. Křesťan nemůže sloužit moci a zároveň bezmocnému Kristu. Současné paralely si prosím dosaďte sami.

Každý z nás má před sebou velikou horu. Může jít o vztahové problémy, finanční problémy nebo cokoli jiného. Když dojdeme na její pomyslné úpatí, začneme mobilizovat síly. Dobří horolezci trénují, chystají vybavení. Špatní horolezci to možná vzdají předem. Ale at už reagujeme na své hory horečnou aktivitou nebo rezignaci, není to ta správná cesta. Správná cesta vede Božím Duchem.

Když jsem byl kazatelem v Tachově, myslel jsem, že budu posledním kazatelem toho sboru. Měl asi deset členů a věkový průměr 75 let. A pak jsem najednou dostal telefonát od manželů, kteří si našli adventisty na internetu a chtěli by být pokřtěni. Skrze kontakty s nimi přišlo několik dalších lidí a dnes je Tachov sbor s nadějí. Mohl jsem za to já? Ani náhodou. To Hospodinův Duch má svůj čas i svou cestu. S jeho pomocí se i obrovská hora stane rovinou. I v našich životech se ozve hlučné provolávání: "Došli milosti!"

Nestaví-li dům Hospodin, nadarmo se namáhají stavitelé. Nestřeží-li město Hospodin, nadarmo bdí strážný. Ž 127,1

Free DOM
youth congress

16+

МОЛОДЕЖНЫЙ КОНГРЕСС

12 - 14 августа 2022 г.

Brno, очень уютный пансионат в Strážovicích

freedom.sda

freedom.asd.cz@gmail.com

Регистрация:

+420 776 896 035 - Вова

mládežnická dovolená

do Českého ráje cesta příjemná je…

neděle 10. 7. – středa 13. 7. 2022

cena: cca 1000 Kč (cesty, kemp, půjčovné, jídlo)

spaní: ve vlastních stanech v kempu Dolánky

strava: z vlastních zásob

Neděle:	**odpoledne odjezd z Prahy (vlak), příjezd do Dolánek**
Pondělí:	**na koloběžkách do Malé Skály + na kánoích do Dolánek**
Úterý:	**turistika po Zlaté stezce (Sedmihorky – Turnov)**
Středa:	**doladíme + odpoledne návrat do Prahy**

Kontakt pro přihlášení nebo více informací: petra.bulejcikova@seznam.cz

Kreslené příběhy Starého zákona

Pokračování příště

Smíchovský Zpravodaj, informační týdeník vydává Sbor CASD Praha–Smíchov
Odpovědný redaktor Jaroslav Bartoš. Vychází každý týden v sobotu v nákladu 130 ks. Případné změny v programu jsou vyhrazeny.
Uzávěrka příspěvků je čtvrtek. Redakce příspěvky neupravuje a otiskuje je v plném znění. Za tiskové chyby se omlouváme.
Další infrmace naleznete na internetových stránkách sboru – www.casdsmichov.cz